infoMann

actTogether asbl

Männer an der ausserschoulescher Kannerbetreiung (MadaK)

Ofschlosskonferenz

05. Mai 2021

© 2021 InfoMann, 5 Cour du Couvent, L-1362 Luxembourg

1. Programmphas

2017-2018

© 2021 InfoMann, 5 Cour du Couvent, L-1362 Luxembourg

Ziler – I. Programmphas

Erhéijung vum männleche Personalundeel

© 2021 InfoMann, 5 Cour du Couvent, L-1362 Luxembourg

Stëchprouf 2018

Fraen Männer

n = 67 Froebéi

Récklaf ca. 13%

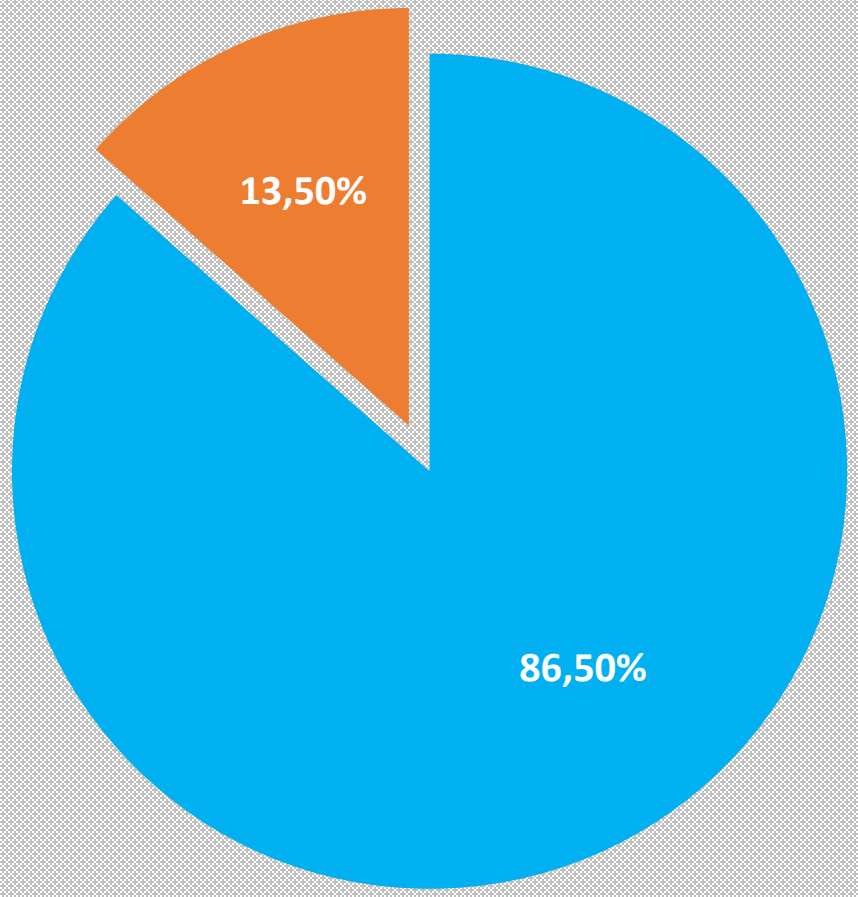

© 2019 InfoMann, 5 Cour du Couvent, L-1362 Luxembourg

Ziler – I. Programmphas

Erhéijung vum männleche Personalundeel

Wëssensbasis opbauen

Sensibiliséierung - Kommunikatioun vum Thema a Vernetzung

© 2021 InfoMann, 5 Cour du Couvent, L-1362 Luxembourg

2. Programmphas

2019-2021

© 2021 InfoMann, 5 Cour du Couvent, L-1362 Luxembourg

Zentral Programminhalter (2019-21)

Datelag

Aarbechts-grupp

Modell-projeten

© 2021 InfoMann, 5 Cour du Couvent, L-1362 Luxembourg

Méiglech Themen an Inhalter

1. Männlech Mataarbechter (Educateuren) gewannen an halen…
2. Zesummeschaffen an der gemëschtgeschlechtlecher Ekipp
3. Geschlechterbiller
4. Beruffsbild/Imageopwäertung vum Beruff Educatrice/Educateur
5. Geschlechterbewosst/-sensibel Pedagogik
6. Geschlechterbewosst/-sensibel Elterenaarbecht

© 2021 InfoMann, 5 Cour du Couvent, L-1362 Luxembourg

Modellprojeten

lwwerbléck

© 2021 InfoMann, 5 Cour du Couvent, L-1362 Luxembourg

Modellprojeten*

- LTPES
- Uni.lu
- Croix-Rouge
- Social Boys
- SIM SALA BIM
- Atelier Zeralda (CJF)

*a Kooperatioun mat infoMann und IGD

© 2021 InfoMann, 5 Cour du Couvent, L-1362 Luxembourg

LTPES

D’Attraktivitéit vun der pedagogescher Aarbecht an der Crèche a Maison Relais siichtbar maachen

05. Mai 2021

© 2021 InfoMann, 5 Cour du Couvent, L-1362 Luxembourg

Videoclip

© 2021 InfoMann, 5 Cour du Couvent, L-1362 Luxembourg

Ausgang

- Wonsch: Erhéijung vum Undeel u männleche Schüler am LTPES
- Imageopwäertung vum Beruff Educateur/Educatrice

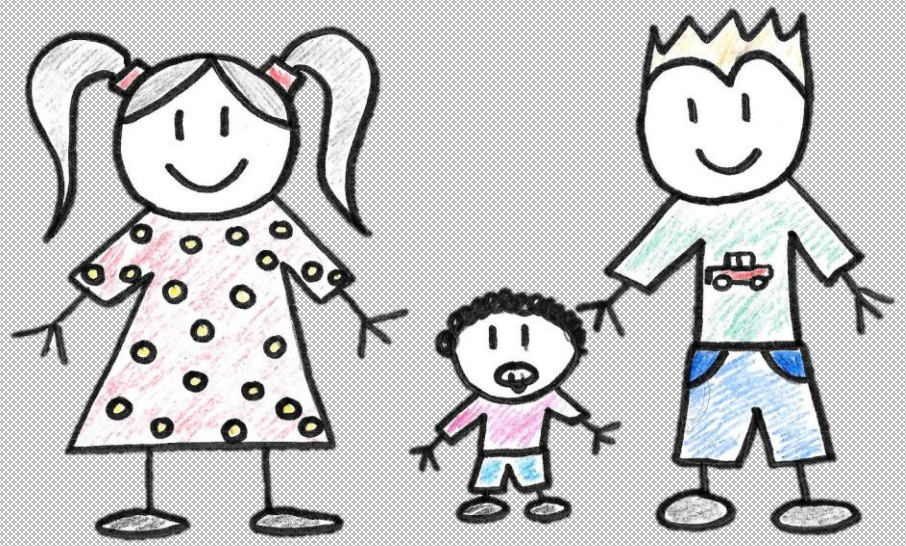

© 2021 InfoMann, 5 Cour du Couvent, L-1362 Luxembourg

Virgoen

Kick-Off Workshop

Workshops mat Schüler*innen

Kontakt mat enger Agence

Tournage am Atelier Zeralda

© 2021 InfoMann, 5 Cour du Couvent, L-1362 Luxembourg

UNI.LU

Gendermodul am Bachelor en sciences sociales et éducatives (BSSE)

© 2021 InfoMann, 5 Cour du Couvent, L-1362 Luxembourg

Optionale Module am WS 2020/21

Thema:

« Die Bedeutung des Geschlechts und geschlechterbewusster Pädagogik in einem weiblich konnotierten Arbeitsfeld. »

- 24 Unitéiten à 45 Minutten (3 ECTS)
- Enk Zusummenaarbecht tëschent infoMann an IGD
- Wéinst COVID-19 just ee Presenz-Modul

© 2021 InfoMann, 5 Cour du Couvent, L-1362 Luxembourg

Inhalt

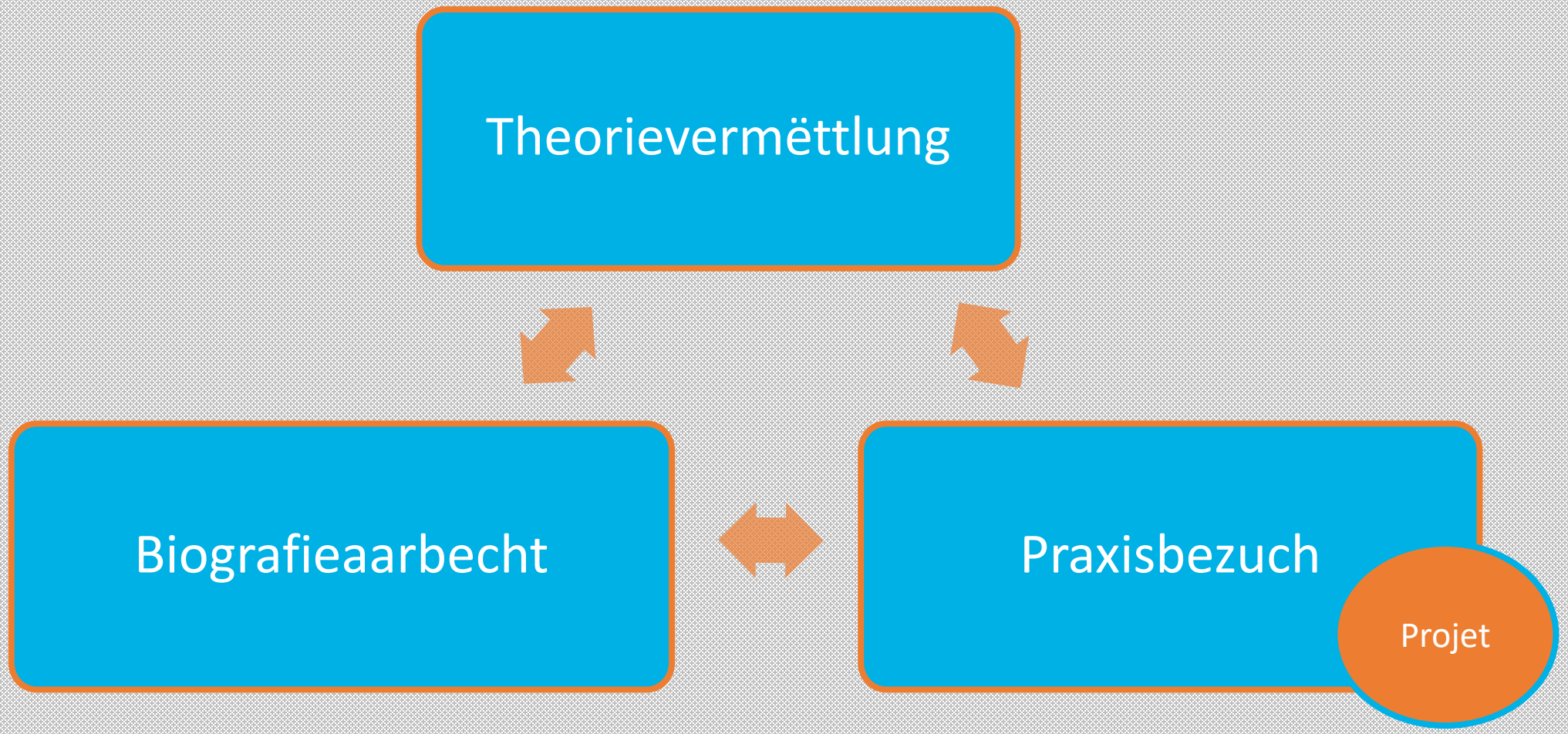

© 2021 InfoMann, 5 Cour du Couvent, L-1362 Luxembourg

Croix-Rouge

Stereoptyppen an de Kannerbicher (an anere pedagogesche Beräicher)

© 2021 InfoMann, 5 Cour du Couvent, L-1362 Luxembourg

Ausgang

Croix-Rouge am SEA-Beräich…

26 Haiser

320 Mat.

50 Männer

15-16%

Stand 02/2020

… wëll d'Thema «Männer a geschlechtergerecht Pedagogik» méi staark a sengen Häiser verankeren.

© 2021 InfoMann, 5 Cour du Couvent, L-1362 Luxembourg

Virgoen

Kick-Off Workshop

CR internen Aarbechtsgrupp

Interne Workshop mam IGD

© 2021 InfoMann, 5 Cour du Couvent, L-1362 Luxembourg

Virstellungen - Iddien - Wënsch

- Entwécklung vun niddregschwellege Formatiounen
- Gestaltung vun engem geschlechtersensible Billerbuch

© 2021 InfoMann, 5 Cour du Couvent, L-1362 Luxembourg

Social Boys

Männlech Jugendlech an der Crèche & Maison Relais

© 2021 InfoMann, 5 Cour du Couvent, L-1362 Luxembourg

Ausgang & Ziler

- Opgräifen & Verdéiwung « Girls‘ Day - Boys‘ Day »
- Männlech Jugendlech ab 13 Joer
- Ableck an den Aarbechtsalldag → Educateur*trice an der ausserschoulescher Kannerbetreiung erméiglechen
- Konkret Erfarunge sammelen & Perspektiven erweideren

© 2021 InfoMann, 5 Cour du Couvent, L-1362 Luxembourg

Acteuren

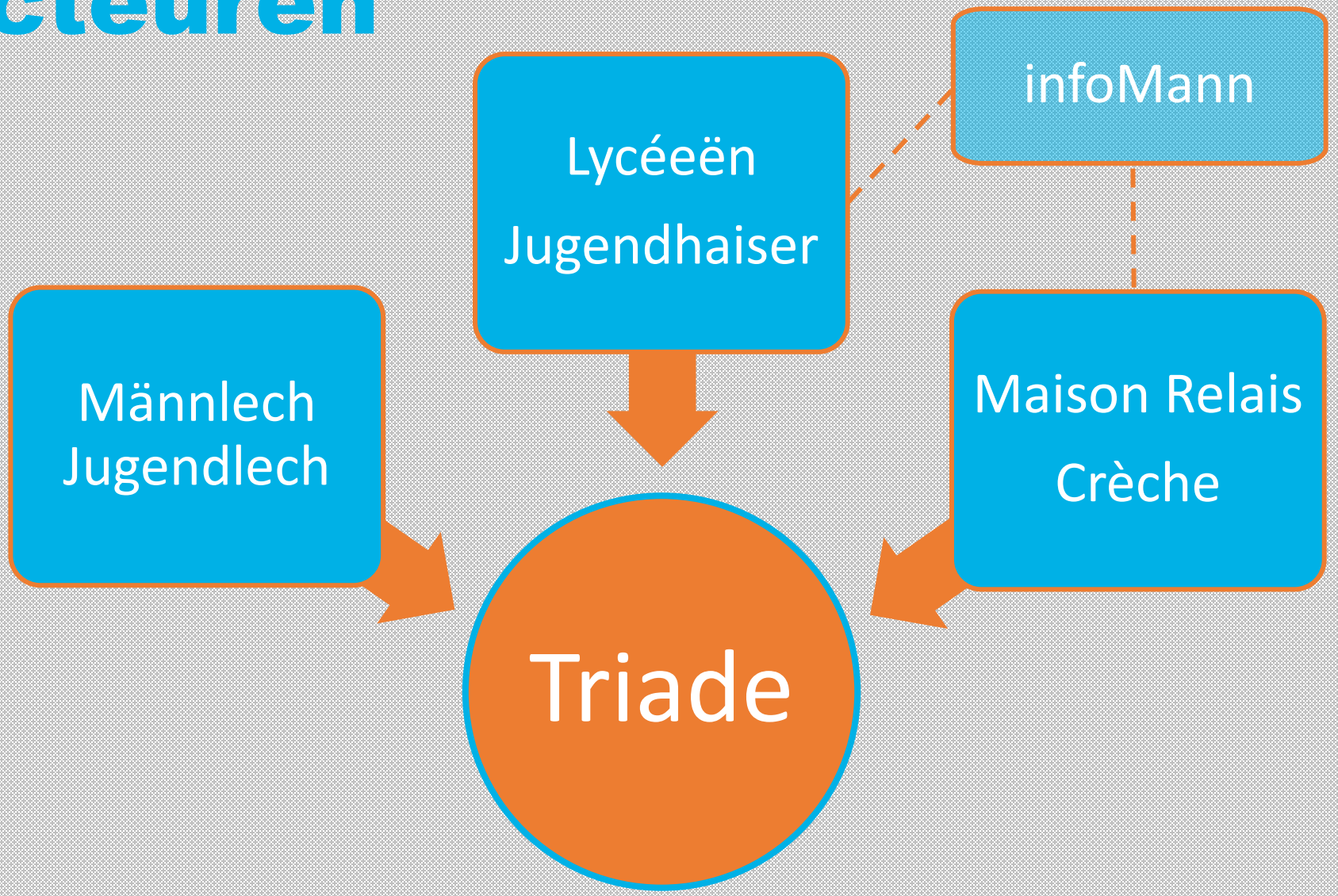

© 2021 InfoMann, 5 Cour du Couvent, L-1362 Luxembourg

Verlaf

- Presentatioun um Treffen vu de SePas'en kuerz viru COVID-19
- Zesummenaarbecht mam « Daachverband vun de lëtzebuerger Jugendstrukturen » (DLJ)
- COVID-19 = Projet agestallt, trotz positiver Resonanz

© 2021 InfoMann, 5 Cour du Couvent, L-1362 Luxembourg

Fazit

Social Boys verdéngt ee gréissere Kader

© 2021 InfoMann, 5 Cour du Couvent, L-1362 Luxembourg

Sim Sala Bim

Sécherheet gewannen – Kloerheet schaffen.

Elterefroebou zum Thema « Wéckelen & Toilettegang ».

© 2021 InfoMann, 5 Cour du Couvent, L-1362 Luxembourg

Ausgang & Ziler

- Vergaangenheet = just Educatricen hunn d'Wéckele vum Kand iwwerholl (+ Begleedung op d'Toilette)
- Nei Direktioun huet d'Reglement ufanks iwwerholl
- Wonsch dës Praxis ze änneren (Onsécherheet)

Froebou a véier Sproochen

© 2021 InfoMann, 5 Cour du Couvent, L-1362 Luxembourg

Zentral Fro(en)

1 Wéi eng Siicht hunn d'Elteren op d'Thematik « Wéckelen » an « d'Begleedung op d'Toilette »?

2 Ginn et Ënnerscheeder an der Akzeptanz tëscht männlechem a weiblechem Fachpersonal?

© 2021 InfoMann, 5 Cour du Couvent, L-1362 Luxembourg

Verlaf

- Froebou ass Enn 2020 ausgedeelt ginn
- Informatiounsbroschüre goufen ausgeschafft (s. Posch)
- Tool zur Qualitéitsentwécklung
- Méiglechkeet = aneren Träger de Froebou zougänglech maachen

Männlech Mataarbechter wéckelen a begleeden

d’Kanner op d’Toilett

© 2021 InfoMann, 5 Cour du Couvent, L-1362 Luxembourg

Resultater

Duerstellung & Interpretatioun

© 2021 InfoMann, 5 Cour du Couvent, L-1362 Luxembourg

Allgeméng Informatiounen

- Ausgedeelt Froebéi: ca. 150
- Zeréckkomme Froebéi: 76
- Récklaf: ca. 50%
- Verwäertbar Froebéi: 74

© 2021 InfoMann, 5 Cour du Couvent, L-1362 Luxembourg

Demografesch Ugaben (Elteren)

- Stéchprouwegréisst: 74
- Mammen: 59 (80%)
- Pappen: 15 (20%)

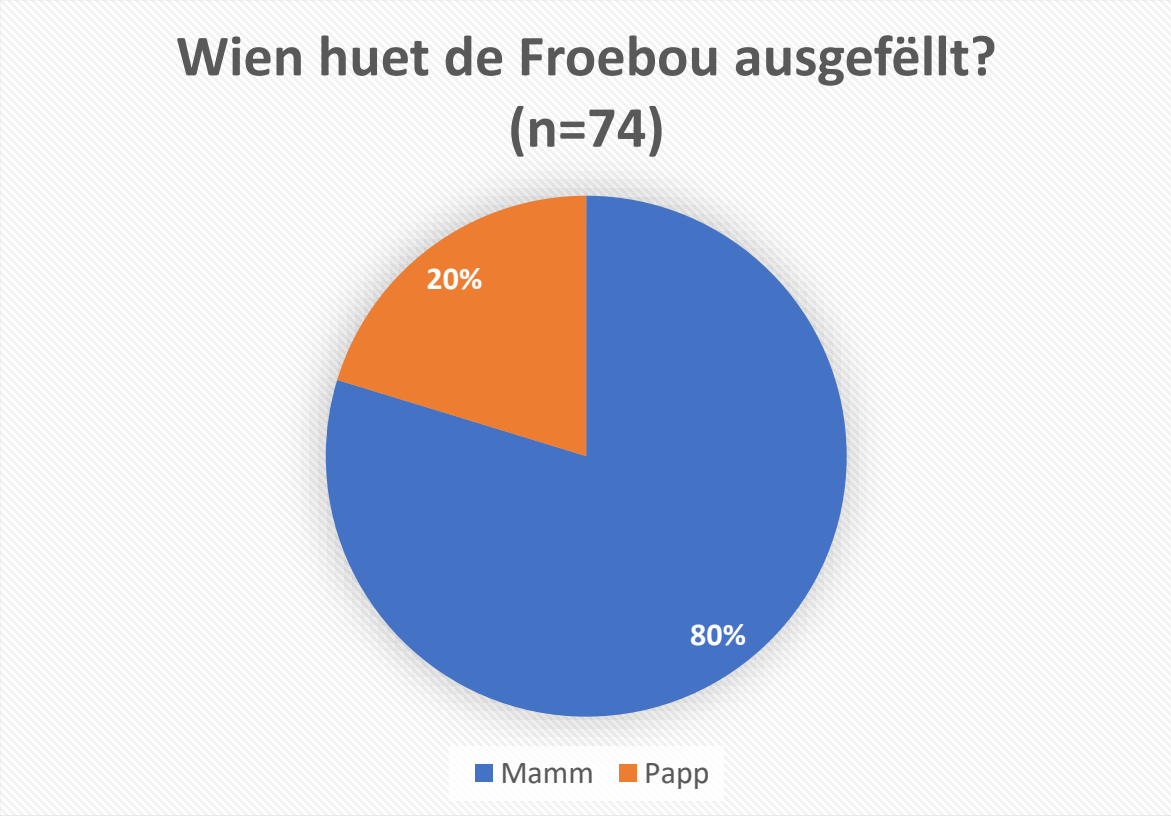

© 2021 InfoMann, 5 Cour du Couvent, L-1362 Luxembourg

Geschlecht vum pedagogesche Personal

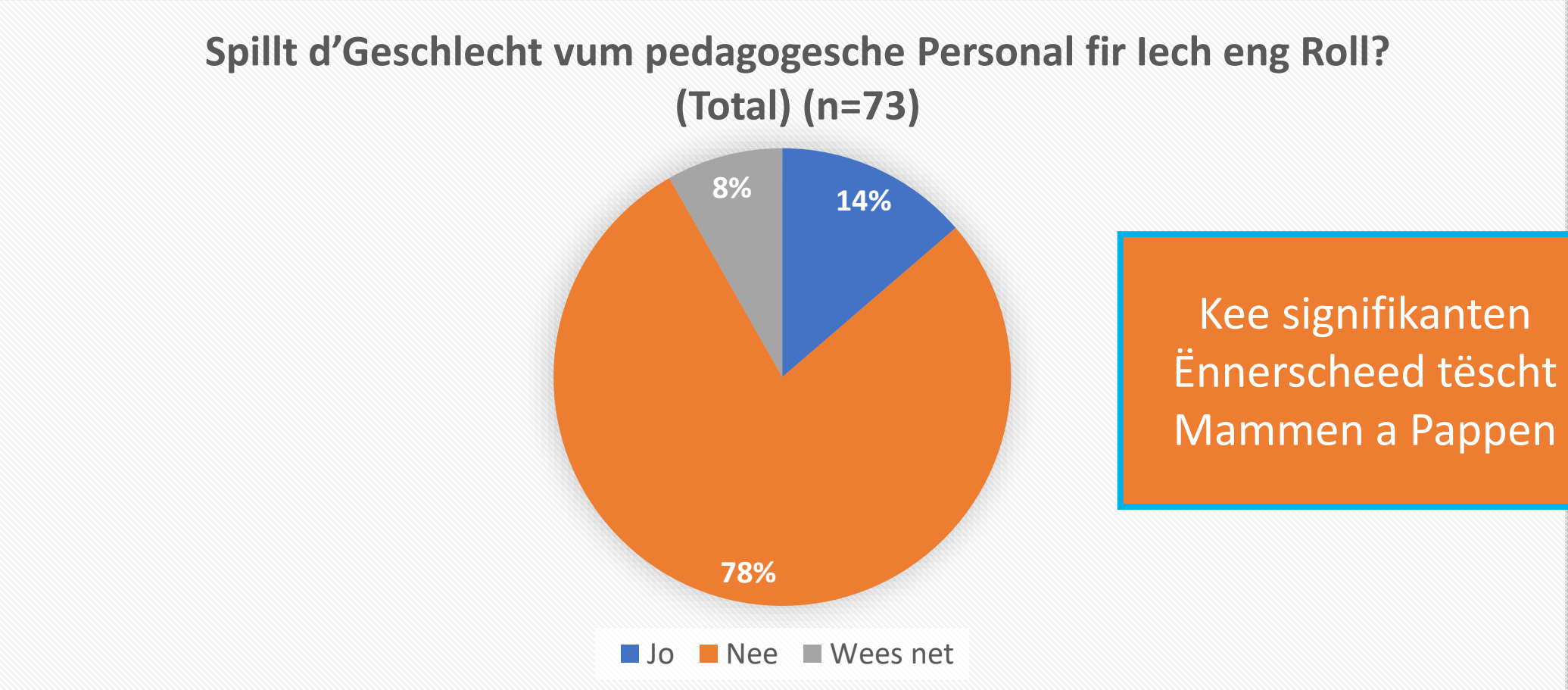

Kee signifikanten Ënnerscheed tëscht Mammen a Pappen

© 2021 InfoMann, 5 Cour du Couvent, L-1362 Luxembourg

Thema « Wéckelen »

© 2021 InfoMann, 5 Cour du Couvent, L-1362 Luxembourg

Direkte Verglach (Weiblech & Männlech)

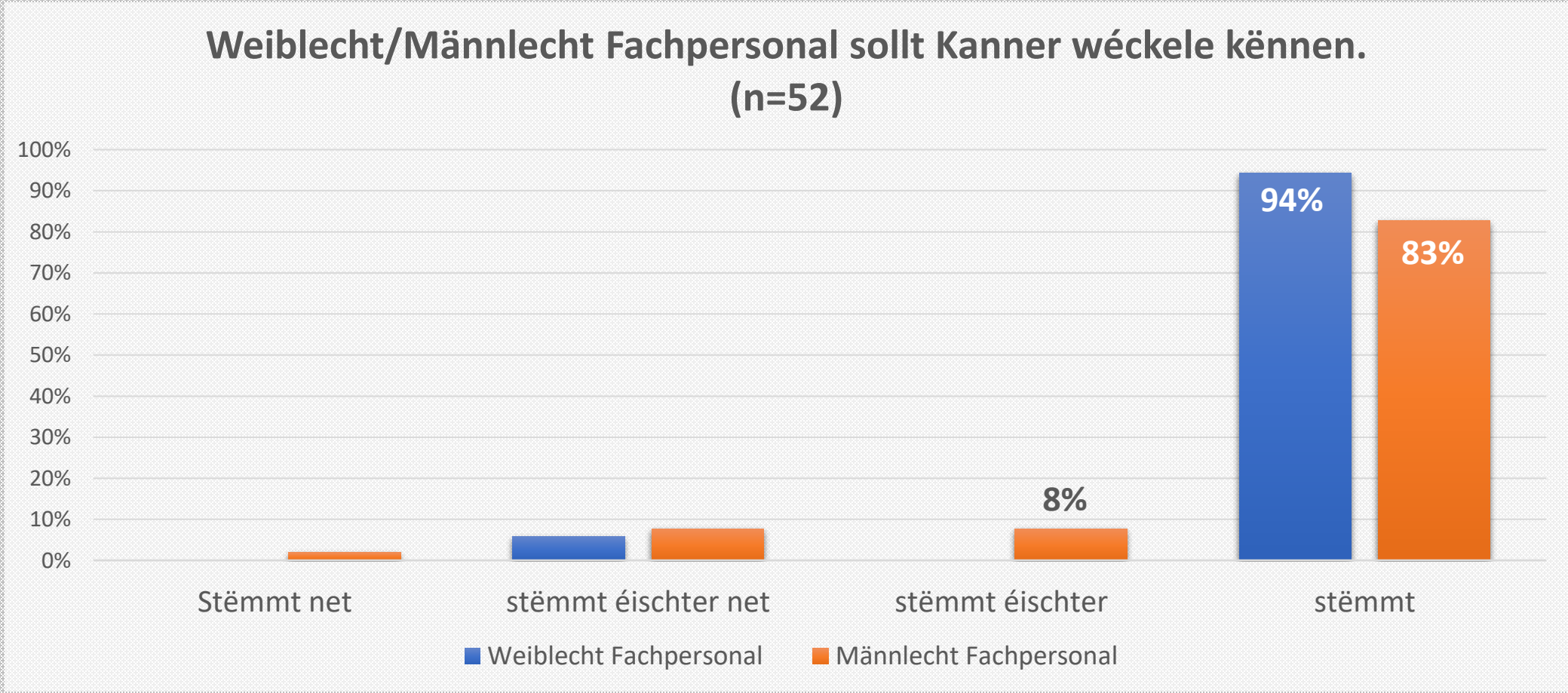

© 2021 InfoMann, 5 Cour du Couvent, L-1362 Luxembourg

Kontrollfro

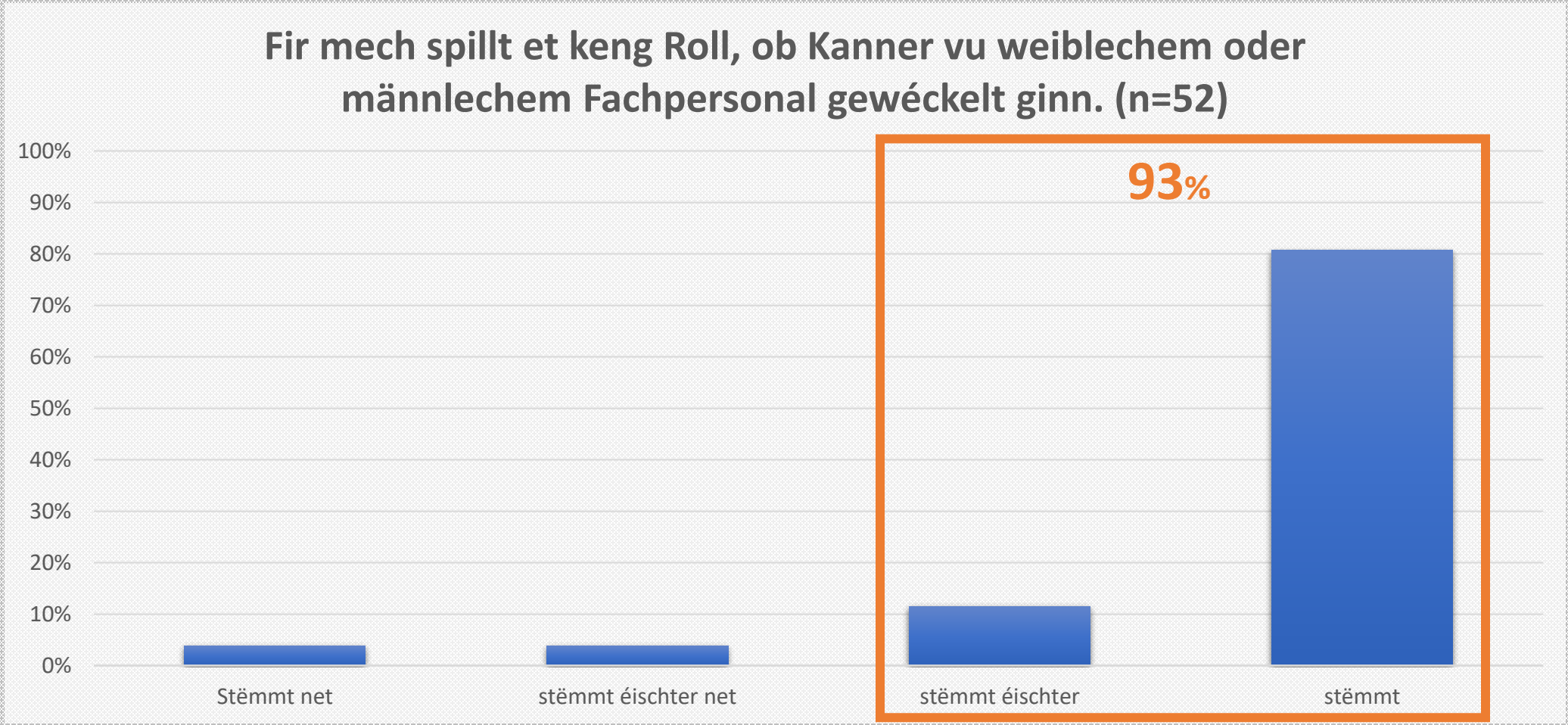

© 2021 InfoMann, 5 Cour du Couvent, L-1362 Luxembourg

Analyse

94%

91%

93%

Kee signifikanten Ënnerscheed
tëscht deenen zwee Geschlechter

© 2021 InfoMann, 5 Cour du Couvent, L-1362 Luxembourg

Thema « Toilettegang »

© 2021 InfoMann, 5 Cour du Couvent, L-1362 Luxembourg

Analyse

98%

91%

94%

Kee signifikanten Ënnerscheed
tëscht deenen zwee Geschlechter

© 2021 InfoMann, 5 Cour du Couvent, L-1362 Luxembourg

Interpretatioun

- Egal op Wéckelen oder Toilettegang d'Akzeptanz vis-à-vis vum weiblechen a männlechen Personal ass grouss

- Männlecht Fachpersonal ass liicht manner akzeptéiert, mee et gi **keng signifikant** Ënnerscheeder

© 2021 InfoMann, 5 Cour du Couvent, L-1362 Luxembourg

Zousätzlech Analysen

- Et gi **keng** signifikant Ënnerscheeder tëscht:
  - Pappen & Mammen
  - Jongen & Meedercher
  - Wéckelen & Toilettegang

© 2021 InfoMann, 5 Cour du Couvent, L-1362 Luxembourg

Paus

Bis 10.30 Auer

© 2021 InfoMann, 5 Cour du Couvent, L-1362 Luxembourg

Atelier Zeralda (CJF)

Good practice – Zesummeschaffen an der gemëschtgeschlechtlecher Ekipp

05. Mai 2021

© 2021 InfoMann, 5 Cour du Couvent, L-1362 Luxembourg

Ausgang

- Gemëschtgeschlechtlech Ekipp am Atelier Zeralda (CJF)
- 20 Mataarbechter*innen:

Wéi een Impakt huet dat op eis pedagogesch Aarbecht?

© 2021 InfoMann, 5 Cour du Couvent, L-1362 Luxembourg

Ziler

Teamkultur

Ped. Aktivitéiten

Impakt

Kommunikatioun

Zesummenaarbecht

© 2021 InfoMann, 5 Cour du Couvent, L-1362 Luxembourg

Virgoen

Intensiv Ausenanersetzung all véier Wochen (7 validéiert Workshoppen)

1 Kenneléieren
Virstellung MadaK
Intressi wecken

2 Workshoptheme konkretiséieren

3 Selbst- & Gruppereflexioun
z.T. Stereotyppen

4 5 Impakt op d'pedagogesch Praxis

6 « Nähe & Distanz »
Schutzkonzept I (CAG)

7 « Nähe & Distanz »
Schutzkonzept II (CAG)

© 2021 InfoMann, 5 Cour du Couvent, L-1362 Luxembourg

Resultater & Fazit

- Bedierfnis no Ausenanersetzung mam Thema Gender & Stereotyppen an der pedagogischer Praxis ass do
- De Feedback vum Team war immens positiv
- Leitlinne fir« kierperfrëndlech Pedagogik » goufen entwéckelt (s. Posch)
- Ausschaffe vun enger Dokumentatioun (www.madak.lu)

© 2021 InfoMann, 5 Cour du Couvent, L-1362 Luxembourg

Fazit vun der 2. Programmphas

Erkenntnisser a Recommandatiounen

© 2021 InfoMann, 5 Cour du Couvent, L-1362 Luxembourg

#1

Gemëschtgeschlechtlech Ekippen a méi Diversitéit sinn ee Katalysator fir déi pedagogesch Qualitéitsentwécklung

© 2021 InfoMann, 5 Cour du Couvent, L-1362 Luxembourg

Ausbildung

- Méi Projeten am Kader vu MadaK hunn d'Thema Aus- a Weiterbildung touchéiert:

➢ Berufsorientéierung (Social Boys)

➢ Formation initiale (LTPES, Uni.lu),

➢ Formation continue (Croix-Rouge, Atelier Zeralda)

© 2021 InfoMann, 5 Cour du Couvent, L-1362 Luxembourg

#2

D’Themen Gender a Geschlechterfroen sinn (nach) net fest an der Aus- a Weiderbildung verankert!

© 2021 InfoMann, 5 Cour du Couvent, L-1362 Luxembourg

Erwënschtheet

- Vill positiv Réckmeldunge wärend der 2. Programmphas
- Modellprojet mat Sim Sala Bim = grouss Oppenheet am Klengkandberäich

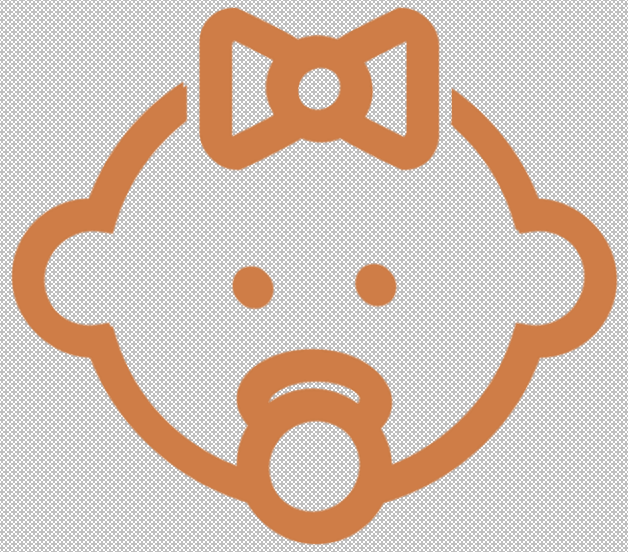

© 2021 InfoMann, 5 Cour du Couvent, L-1362 Luxembourg

#3

Männer sinn am SEA-Beräich vun der non-formaler Bildung erwënscht!

© 2021 InfoMann, 5 Cour du Couvent, L-1362 Luxembourg

Merci!

© 2021 InfoMann, 5 Cour du Couvent, L-1362 Luxembourg